

Vila Nova



BOLETIM DA ASSOCIAÇÃO DOS MORADORES DA VILA NOVA CONCEIÇÃO



**OUTRAS
FORMAS DE SE
LOCOMOVER
NA CIDADE**

Micromobilidade: com quantas rodas você se locomove?

Em 1885, Karl Benz criou o primeiro veículo movido a gasolina e hoje muitos de nós não conseguem se imaginar sem carro. Mas uma revolução em prol do planeta vem acontecendo, e não é isolada nem silenciosa.

Grandes capitais ao redor do mundo se comprometeram a diminuir a emissão de CO₂, investindo massivamente na melhoria de transportes públicos, uso de veículos elétricos e meios de transporte alternativos, compartilhados ou não.

Exemplos não faltam: Viena possui 120 estações de bicicletas compartilhadas; Frankfurt e Berlim integram o

uso de bicicletas e metrô; a Dinamarca tem um slogan, “a bicicleta é a melhor amiga do Dinamarquês”; Seul investe em carros elétricos e compartilhados, enquanto na Holanda há mais bicicletas do que pessoas!

Mudar pode ser divertido!

São Paulo também está alinhada com essa mudança de mobilidade e a Prefeitura tem apoiado iniciativas para que o pedestre e modais alternativos possam se deslocar com segurança.

“Eu me sinto uma turista descobrindo minha própria cidade”, diz Daniela

Marques, usuária das bicicletas compartilhadas para andar no bairro e cruzar pequenas distâncias, dando adeus ao stress do trânsito.

Alinhadas com essa tendência, novas empresas de micromobilidade compartilhada estão surgindo, como a Scoo, para fazer companhia à Tembici, Grow e E-Moving, que disponibilizam bicicletas, patinetes e scooters para aluguel. Todas proporcionam a integração desses modais com o metrô e ônibus, para cobrir pequenas distâncias de forma sustentável.

“Para se ter uma ideia, os dados da pesquisa de Origem e Destino no Metrô mostram que mais de 4 milhões de viagens de automóvel ocorrem diariamente na capital com trajetos de distância de até 3,5 km. Existe aí um enorme potencial de migração para patinetes e bicicletas, uma troca que faria muito bem à cidade e traria mais qualidade de vida à população”, diz Luiz Marcelo Alves, da Grow.



RETROSPECTIVA

Balanco geral 2019

A AMVNC vem cumprindo seus objetivos na defesa dos moradores tendo suas demandas junto aos órgãos públicos acompanhadas e resolvidas!



Estreitamento de laços com a Subprefeitura e a presença do novo Subprefeito Fabrício Cobra Arbex na reunião mensal.



Avanço do programa Vizinhança Solidária para área dos prédios e entrada do Capitão Villardi.

Regras para modais e pedestres

O Código Brasileiro de Trânsito (CBT) deixa claro que a preferência no trânsito é para pedestres e ciclistas.

Regras para motoristas:

- Na mudança de direção, o motorista deve dar prioridade à pedestres e ciclistas;
- É infração gravíssima ameaçar ciclistas e pedestres com o veículo;
- O motorista deve guardar distância lateral de 1,5 metro do ciclista, bem como frontal;
- Ao ultrapassar ciclista, deve diminuir a velocidade;
- Quando pedestres e ciclistas estiverem cruzando a via, o motorista deve esperar que concluem a travessia.

O CBT tem novas regras para patinetes e bicicletas, elétricos ou não.

- Bicycletas, patinetes e scooters elétricas tem sua velocidade limitada a 20 km/h, nas ciclovias ou no acostamento de ruas do bairro.
- Na calçada, bicicletas e patinetes só podem circular sendo empurrados pelo condutor.
- O sentido de circulação é o mesmo da via.
- Estão proibidos de circular em vias de trânsito rápido ou rodovias.

E há regras para pedestres também:

- É dever do pedestre olhar para os dois lados antes de atravessar uma via.
- Pedestre não pode andar nas pistas de carros e nem em ciclovias.

FIQUE POR DENTRO

A Associação está em nova sede!

A Associação está em novo endereço: R. Afonso Braz, 656, conjunto 52. A Nova sede conta com acessibilidade e mais recursos para que a presidência e diretoria possam trabalhar em prol do bairro.

Conte com a Lilian!

Lilian, nossa secretária, é moradora da Vila Nova há 43 anos! Está na Associação há 5 anos e além do expediente normal de secretária,



colhe as demandas dos associados, encaminha para os órgãos públicos competentes, acompanha as pendências das solicitações e ajuda a escolher os assuntos que entrarão na pauta das nossas reuniões. Esperamos a sua visita!



Nova rotatória

Após quase três anos, a rotatória da R. João Lourenço com a R. Escobar Ortiz foi concluída. A AMVNC bancou 50% da obra; a construtora Kallas colaborou com os 50% restantes e adotará a manutenção da rotatória ajardinada. O valor de cada rotatória sai atualmente 11 mil reais.

Resgatando a memória do bairro

A R. Professor Filadelfo Azevedo nem sempre teve esse nome. Nos primórdios do bairro, ela chamava-se R. do Gado, pois era caminho deste para a pastagem onde hoje é o Parque Ibirapuera, e depois para o Matadouro

construído na Vila Mariana (atual Cinemateca). O nome atual da rua homenageia o famoso advogado brasileiro, eleito para a Corte Internacional de Justiça de Haia, que ali atuou até sua morte, em 1951.



Novo presidente da Associação,

Florian Pesaro, sociólogo, ex-vereador da capital e ex-deputado federal.



Presença da Associação no Conselho Gestor do Ibirapuera,

com Sílvia Mielnik e Marcelo Macedo (representante da AMVNC).



Novo Cartão Fidelidade 20 anos:

novo visual comemorativo e com a inclusão de novos parceiros!

SEGURANÇA

Vizinhança solidária: tire suas dúvidas!

O programa tem como objetivo que os moradores conversem mais entre si e passem a compartilhar problemas, sugestões e ações para melhorar a segurança local, junto com a Polícia Militar. A participação no programa é **gratuita**.

Implantação na área de prédios

1. Moradores/síndicos solicitam uma reunião de apresentação com a PM;
2. Nela a PM explica como é implantado o programa, divide os participantes por rua e escolhe-se um **tutor** por grupo, que fará o contato com a PM e repassará as informações;
3. Se a área da Companhia da PM é extensa, há um **coordenador** para os tutores do bairro;
4. Criam-se **grupos no Whatsapp** e similares, para orientação e discussão de casos não emergenciais de segurança.

“Aqui na Vila Nova, a AMVNC tem auxiliado muito a PM em relação à coordenação com os tutores”, relata Capitão Villardi. Os condomínios participantes devem fixar na fachada externa a placa do Vizinhança Solidária.

As orientações da PM aos tutores são passadas aos moradores. O **Conseg Itaim Bibi**, aberto a todos, também discute a segurança no bairro.

Treinamentos para portarias

Podem ser solicitados **treinamentos à funcionários de condomínios (residenciais ou comerciais)** pela PM, para aprenderem:

- como identificar vulnerabilidades físicas,
- vulnerabilidades de regras de acesso,
- modus operandi de infratores.

Outros investimentos em segurança

Os condomínios podem decidir implementar melhorias na segurança. Na Vila Nova o sistema de radiocomunicação em 4 condomínios, pago mensalmente, começará em breve. Como no Itaim Bibi, a empresa responsável segue os moldes do Vizinhança Solidária e conta com um policial aposentado para treinar os funcionários, mas não faz parte do programa.



Gilberto Truschi, da AMVNC e Soldado Vitorino da PM.

“A segurança privada é uma atividade destinada a proteger o patrimônio ou as pessoas que contratam esta atividade. O Programa Vizinhança Solidária é um programa destinado a melhorar a segurança pública”, explica o Capitão.

Participe do Vizinhança Solidária!

Entre em contato com a **2ª Cia do 23º BPM/M**, telefone **11-3079 5008**, e-mail **23bpmm2cia@policiamilitar.sp.gov.br** ou contate a AMVNC, responsável pela Coordenação Geral do PVS Vila Nova Conceição.



Ação inédita da CET, junto com SPObras, apresentando de antemão para nossos associados o projeto de obras na Av. Santo Amaro e discutindo os impactos no bairro.



Programadores do Google Maps e Waze colaborando com a AMVNC para disponibilizar orientação para trânsito no bairro durante as obras da Av. Santo Amaro.

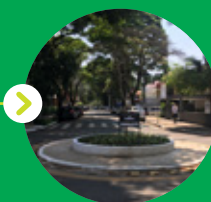

Nova rotatória finalizada na R. João Lourenço com a R. Escobar Ortiz.



Nova sede da AMVNC, na R. Afonso Braz, 656, conjunto 52.

MENSAGEM DO PRESIDENTE



Floriano Pesaro, sociólogo e presidente da AMVNC

O assunto do momento é a mobilidade na cidade e quero convidar a todos para uma ação simples: experimente mudar sua forma de se locomover pelo bairro!

A Vila Nova tem uma topografia que favorece a caminhada e o uso de bicicletas e patinetes, hoje disponíveis para compartilhamento. Existem até bicicletas elétricas, que podem tornar a vida dos mais velhos mais divertida e prática.

Se vale um depoimento pessoal, eu mesmo não tenho um carro desde o ano 2000, portanto há 19 anos optei por uma vida mais simples e menos custosa. E posso garantir que a minha mobilidade é grande e diversa. Quando preciso mesmo dirigir, alugo um carro por hora, pelos aplicativos de compartilhamento Zazcar ou Turbi. Se saímos do bairro, temos acesso fácil de metrô e ônibus a qualquer ponto da cidade.

Temos hoje opções impensáveis há 10 anos. E o interessante: sua opção de mobilidade alternativa pode ser voltar ao passado, usufruir de seu bairro a pé ou com veículos de duas rodas, mas também pode ser compartilhar veículos através de modernos aplicativos. Que tal repensar também o modo de percorrer o bairro e a cidade?

CIDADANIA

Cestos de lixo podem ser colocados nas calçadas?

Condomínios e residências muitas vezes optam por fixarem lixeiras suspensas, mas é preciso observar a legislação para não serem multados.

Lixeiras devem ser autorizadas pela Subprefeitura e será permitida a instalação:

- se não obstruir a circulação de pedestres com ou sem deficiência/mobilidade reduzida, bem como entradas e saídas, faixas de pedestre e saídas de emergência;
- se preservar uma faixa de circulação de, no mínimo, 1,2 metros.

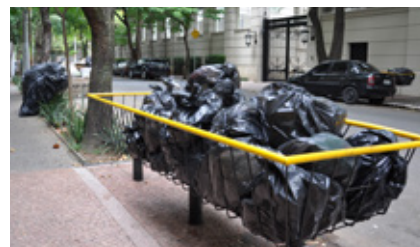

E atenção! Só é permitido colocar o lixo para fora perto da hora do recolhimento, e a lei vale para condomínios também. Na Vila Nova a coleta domiciliar acontece às terças, quintas-feiras e sábados, no período noturno, a partir das 19:00 hrs.

Faça bom uso das rotatórias

Rotatórias são importantes elementos para organizar o fluxo do tráfego, limitar a velocidade, diminuir o número de acidentes e aumentar a segurança de pedestres.

Muitos motoristas, porém, ainda ficam em dúvida sobre como proceder numa rotatória. Para ficar claro lembramos: a preferência é de quem

já está na rotatória, vindo do lado esquerdo do motorista que pretende entrar nela.

Em pequenas rotatórias, o condutor precisa esperar que passem todos os veículos da via mais movimentada para, então, quando houver uma brecha, fazer a conversão em segurança.

Se dois veículos chegarem ao mesmo tempo à rotatória, a preferência é de quem estiver à direita.

Acima de qualquer legislação, vale a gentileza de cada motorista. Quando houver mais de dois automóveis chegando à rotatória vazia ao mesmo tempo, dê a vez para que o outro saia primeiro.



Associado da AMVNC tem direito ao Cartão Fidelidade, garantindo descontos em vários estabelecimentos conveniados aqui no bairro. Já tem o seu?

Quem é associado da AMVNC ajuda o bairro a se tornar sempre melhor e em contrapartida tem desconto garantido em vários estabelecimentos conveniados aqui no bairro. Veja a relação completa de parceiros e benefícios no site www.vilanova.org.br



KURÃ IZAKAYA

Viver uma experiência internacional sem sair do bairro? É possível sim! Venha conhecer o Kurã Izakaya, o novo parceiro do Cartão Fidelidade! Ele traz para a Vila Nova o conceito de “boteco” japonês, onde comidas tradicionais do cardápio harmonizam com saquês e outras bebidas selecionadas. Associado tem 10% de desconto!

*Rua Domingos Fernandes, 548.
Telefone: 3045-2154*



DROGASIL

A Drogasil, farmácia 24 horas, é mais uma nova parceira do Cartão Fidelidade. A cordialidade da gerente aos funcionários, sempre atenciosos, junta-se à tradição da marca. Associados tem descontos que se somam ao que a rede já oferece ao clientes!

*Rua Afonso Braz, 292.
Telefone: 3842-5113*

Anote aí:

As reuniões da Associação ocorrem toda primeira segunda-feira do mês. A próxima será no dia 2 de dezembro, às 19:00 horas, na Escola Lourenço Castanho, Rua Bueno Brandão, 283. E atenção! Não haverá reunião em janeiro.



Aproveite as férias para conhecer e curtir a nossa página do Facebook

Você conhece a página da AMVNC no Facebook? Ela é o canal de informações atualizadas sobre assuntos de interesse do bairro. Curta, participe, compartilhe!
<https://www.facebook.com/vilanova.org.br/>

Se você ainda não é associado, junte-se à nós! Você ajuda a cuidar de nosso bairro, e tem direito ao Cartão Fidelidade (veja matéria acima). Associe-se pelo site vilanova.org.br

BOLETIM AMVNC

O Boletim é uma publicação bimestral para os moradores do bairro da Vila Nova Conceição.
Endereço: Rua Afonso Braz, 275 cj03
Tel.: (11) 3842 1985 | info@vilanova.org.br
vilanova.org.br

Produção Editorial e Gráfica: Design de Ideias
Coordenação: Camila Rebelo
Design gráfico: Marcelo Azevedo
Colaboração texto: Ana Claudia Marques
Distribuição Gratuita / Tiragem 7.000 exemplares
Curta nossa página no Facebook: fb/vilanova.org.br

design de ideias [®]

Tel.: 11 98331 3322
www.designdeideias.com.br